

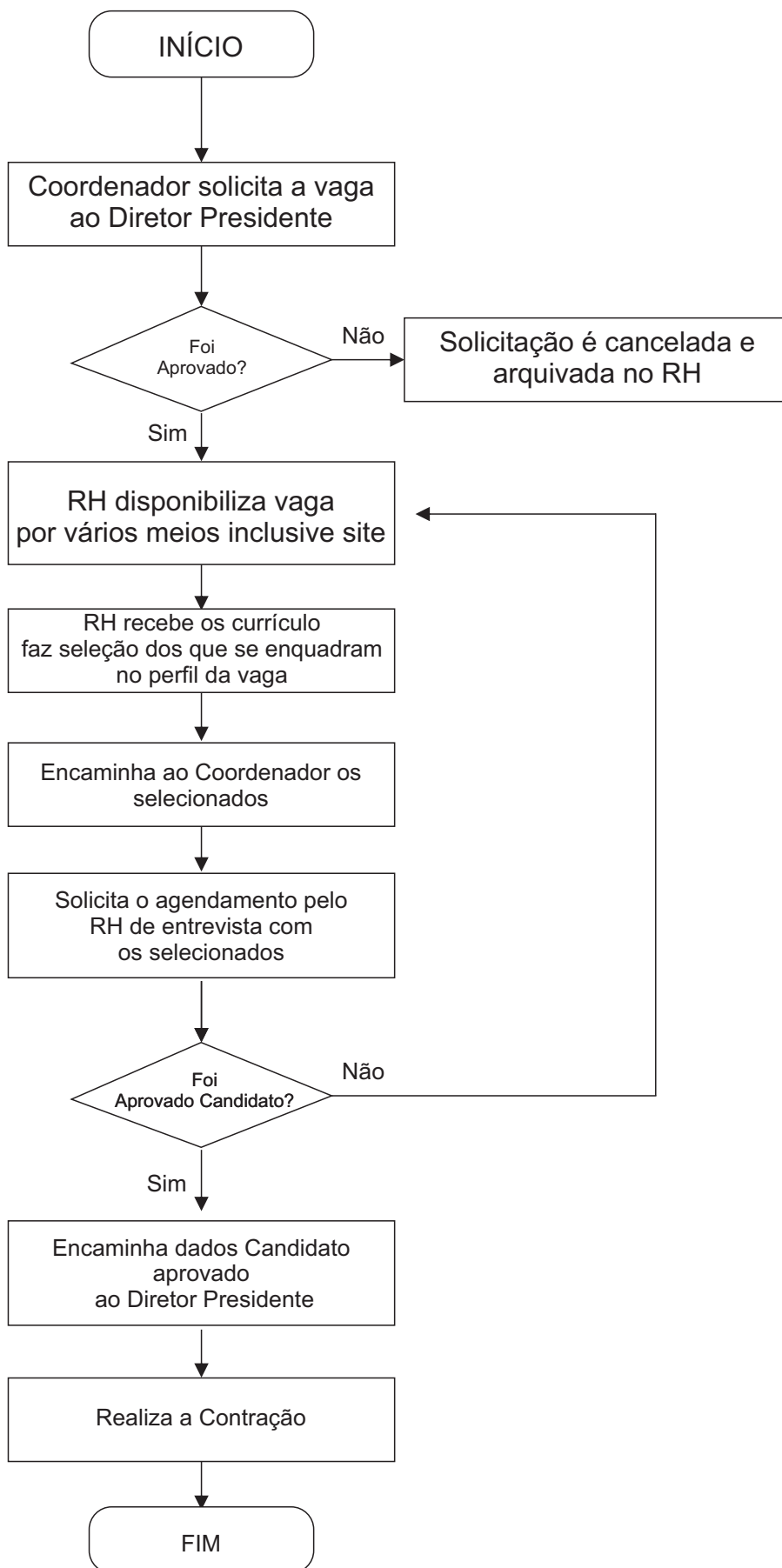

LAR ANÁLIA FRANCO DE SÃO MANUEL  
desde 1916

# Regulamento Recrutamento/Seleção



Meios de Subsistência:



Rua Coronel Amando Simões, 766 - Fone: (14) 3841 2400  
Cep 18650 000 - São Manuel/SP - lar.analiaf@gmail.com  
CNPJ: 60.333.853/0001-77 / Insc. Est.: ISENTA